

Hallerplatz 8  
20146 Hamburg  
Fon/Fax: 040 / 410 17 59  
mobil : 0171 / 831 41 09  
e-mail : [JensAsche@aol.com](mailto:JensAsche@aol.com)  
h-page : [www.jens-asche.de](http://www.jens-asche.de)  
Agentur: ZAV Hamburg

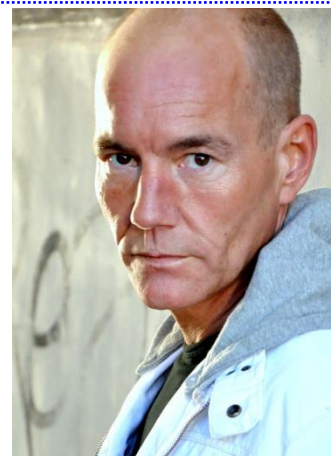

## PERSÖNLICHE DATEN

Geboren : 10.03.1965  
Größe : 1,80m  
Figur : athletisch  
Haarfarbe : blond  
Augenfarbe : dunkelbraun  
Fremdsprachen : Englisch (sehr gut), Französisch (Schulkenntnisse), Spanisch (Grundkenntnisse)  
Instrumente : klassische Gitarre  
Gesangslage : Bariton  
Fähigkeiten : Regie-Tätigkeit, geübter Sprecher für Lesungen, geübter Moderator/Conferencier  
Sonstiges : Geräte-Tauchen (Tauch-Schein „Open Water“)

## AUSBILDUNG

1987 - 1990 „Hamburgisches Schauspiel-Studio“ Hildburg Frese (Bühnenreifeprüfung Diplom)  
1986 – 1987 Studium der Germanistik und Anglistik an der Universität Hamburg (ohne Abschluß)

## THEATERENGAGEMENTS (Auswahl)

2019 – 2020 Packhaustheater im Schnoor, Bremen  
2016 – 2019 Theaterschiff Lübeck (diverse Gastspielverträge)  
2016 – 2019 Komödie Bielefeld (diverse Gastspielverträge)  
2016 – 2019 Komödie Kassel (diverse Gastspielverträge)  
2014 – 2017 Theaterschiff Bremen (diverse Gastspielverträge)  
2013 – 2014 Packhaustheater im Schnoor, Bremen  
2010 – 2019 TUI Cruises, Berlin (auch als Regisseur)  
2009 Komödie Kassel  
Theaterschiff Lübeck  
2007 – 2009 Theater im Schnoor, Bremen  
2006 – 2008 ScheibeProduction, Hamburg  
2006 Komödie Kassel  
2005 Theater in der Basilika, Hamburg  
Theaterschiff Bremen  
2004 Komödie Bremen / Landesbühne Hannover  
2003 GLORIA Theater, Köln  
Komödie Bremen  
2002 – 2004 Theater im Schnoor, Bremen  
2000 Scala Theater, CH-Basel  
1999 – 2004 Theatervirus, Hamburg  
1998 Theater Wolfsburg  
1997 – 2008 Visual GmbH, Mannheim  
1997 Theater am Dom, Köln  
1996 Hermes Tournee Theater, Essen  
1992 – 1995 Schleswig-Holsteinisches Landestheater (Festengagement)  
1990 – 1992 Fränkisches Theater, Maßbach (Festengagement)  
1989 Ernst-Deutsch-Theater, Hamburg

## FILM/TV (Auswahl)

2010 „Trauma“, Kurzfilm, TraumaKurzfilm Hamburg, Rolle: Patient (HR)  
Regie: Oliver Nimz  
2005 „Der perfekte Plan“, Kurzfilm, Ei-Filmproduktion, Rolle: Liffland (HR)  
Regie: Jan Frehse  
1999 - 2001 „Die Rettungsflieger“, Folgen 25, 28, 30, 32, 33, Studio-Hamburg-Prod., ZDF,  
Rolle: Mirko und Leitstelle, Regie: Georg Schiemann, Rolf Liccini, u.a.

<b>Rheinwald Fummel</b>	<b>Schwiegealarm</b>	Theater im Schnoor, Bremen	12/2019 – 02/2020
<b>Norbert Westenholz</b>	<b>3-Bett-Zimmer</b>	Komödie Kassel	09/2019 – 11/2019
<b>Max</b>	<b>Boygroup</b>	Komödie Bielefeld Theaterschiff Lübeck	04/2019 – 05/2019 01/2019 – 03/2019
<b>Dr. Rüdiger Leid</b>	<b>Doch lieber Single?!</b> (auch Regie)	Theaterschiff Lübeck Komödie Kassel	11/2017 – 01/2018 09/2017 – 11/2017
<b>Julius Brenner</b>	<b>Theater, Theater</b>	Komödie Bielefeld Theater im Schnoor, Bremen	01/2017 – 03/2017 09/2016 – 11/2016
<b>Stefan Föhrenbach</b>	<b>Hosen runter</b>	Komödie Kassel Theaterschiff Lübeck Theaterschiff Bremen	07/2016 11/2015 – 03/2016 10/2014 – 11/2015
<b>Jack Hubbleman</b>	<b>Harry und Sally</b>	Theaterschiff Bremen	05/2013 – 09/2013
<b>Kenneth</b>	<b>Gatte gegrillt</b>	Theater im Schnoor, Bremen	01/2014 – 03/2014
<b>Tim Tooney</b>	<b>Novecento</b>	Theater „Mein Schiff“	04/2012 – 09/2014
<b>George McGregor</b>	<b>Ganze Kerle</b>	Theater im Schnoor, Bremen Komödie Kassel	08/2009 – 09/2009 01/2009 – 02/2009
<b>Manni</b>	<b>Zwei wie Bonnie und Clyde</b>	Theater Oststeinbek Theaterschiff Lübeck	06/2009 – 07/2009 05/2009 – 06/2009
<b>Doc</b>	<b>Die drei glorreichen Vier</b>	ScheibeProduction Hamburg Gastspiele in Dt/A/CH/It/Lux	03/2006 – 04/2008
<b>Norman</b>	<b>Ladies night</b>	Komödie Bielefeld Theater im Schnoor, Bremen Theater im Schnoor, Bremen Theaterschiff Lübeck Komödie Kassel Theater im Schnoor, Bremen	04/2014 – 07/2014 11/2013 – 01/2014 12/2007 – 02/2008 10/2006 – 06/2007 04/2006 – 07/2006 06/2002 – 10/2005
<b>Erwin Wöhlermann</b>	<b>HOSSA!</b>	Theaterschiff Lübeck	02/2007 – 09/2007
<b>Mr. Phips</b>	<b>Hexenschuß</b>	Landesbühne Hannover	01/2004 – 03/2004
<b>Jonathan Brewster</b>	<b>Arsen und Spitzenhäubchen</b>	Komödie Bremen	09/2003 – 02/2004
<b>Jedermann</b>	<b>Jedermann</b>	Scala Theater, CH-Basel	06/2000 – 08/2000
<b>Meph, der Mann</b>	<b>Ob ich dich liebe weiß ich nicht</b>	Theatervirus Hamburg Gastspiele in ganz Deutschland	09/1999 – 01/2004
<b>Bunky Stone</b>	<b>Der Trauschein</b>	Theater am Dom, Köln	07/1997 – 11/1997
<b>Brackenburg und Vansen</b>	<b>Egmont</b>	Hermes Tournee Theater Essen	01/1996 – 04/1996

Wichtigste Rollen während des Fest-Engagements am  
**Schleswig-Holsteinischen Landestheater**  
07/1992 – 08/1995 :

<b>Eben Cabot</b>	<b>Gier unter Ulmen</b>
<b>Stefan Schwarzenberg</b>	<b>Glückliche Reise</b>
<b>Jakob Doorn</b>	<b>Der Strom</b>
<b>Hans</b>	<b>No Sex</b>
<b>Sven</b>	<b>Frostnacht</b>
<b>Ricardo</b>	<b>Montserrat</b>
<b>Bellyn, Kantart</b>	<b>Reineke Fuchs</b>
<b>Ham</b>	<b>Two by Two</b>
<b>Schüler Knebel</b>	<b>Die Feuerzangenbowle</b>
<b>Milo</b>	<b>Das goldene Vlies</b>

Wichtigste Rollen während des Fest-Engagements am  
**Fränkischen Theater, Maßbach**  
06/1990 – 06/1992 :

<b>Ferdinand</b>	<b>Kabale und Liebe</b>
<b>Iwan Kaliajew</b>	<b>Die Gerechten</b>
<b>Orsino</b>	<b>Was ihr wollt</b>
<b>Algernon Moncrieff</b>	<b>Bunbury</b>
<b>Dr. Jack Roberts</b>	<b>Johnny Belinda</b>
<b>Hans Karl Erichsen</b>	<b>Der Lampenschirm</b>
<b>Valère</b>	<b>Tartuffe</b>
<b>Ernst</b>	<b>Professor Mamlock</b>
<b>Spartacus</b>	<b>Hier sind Sie richtig</b>
<b>Thomas Schmitt</b>	<b>Ein Engel namens Schmitt</b>
<b>Dr. Jellinek, Deltzeit</b>	<b>Der Hauptmann von Köpenick</b>

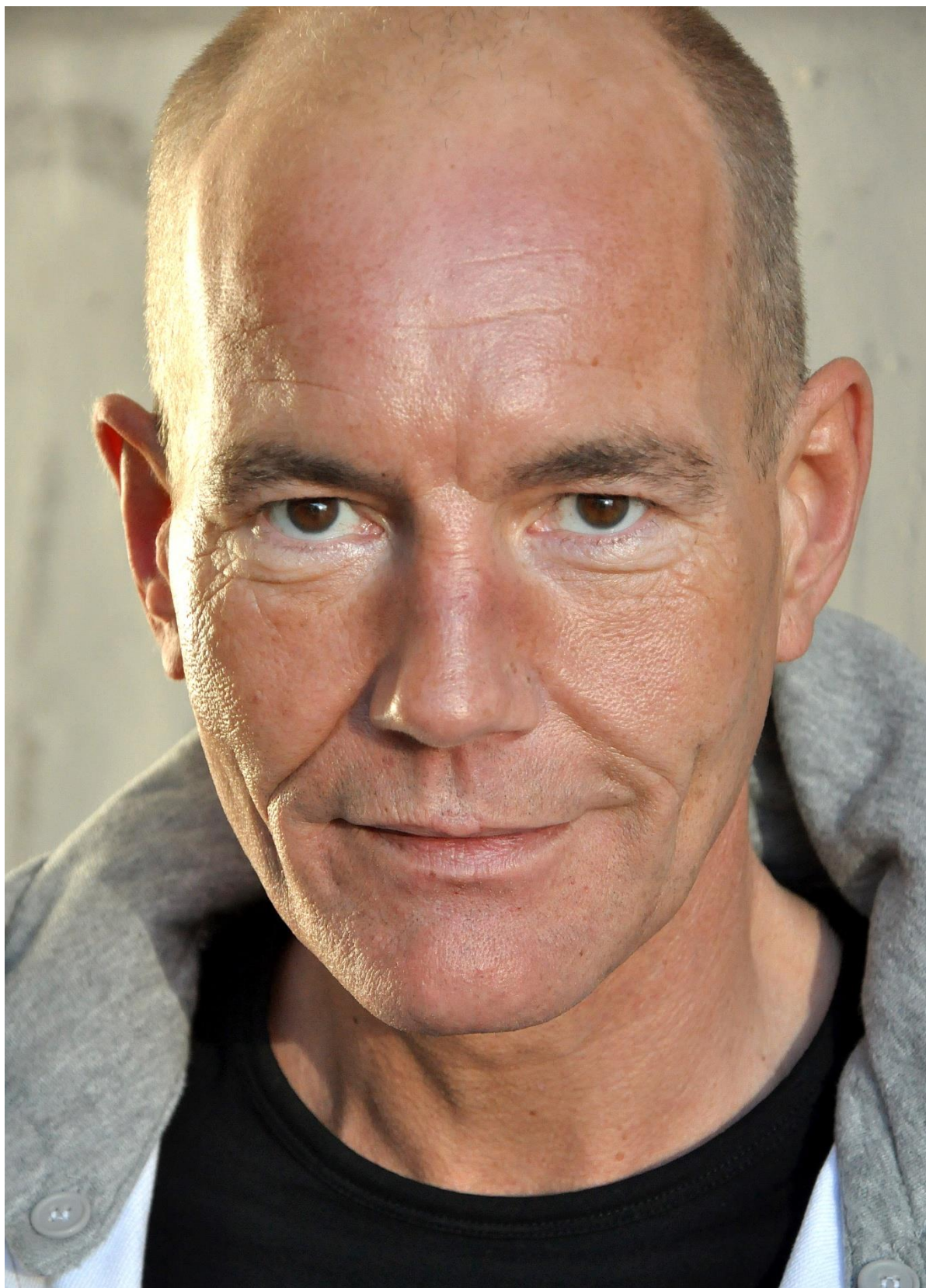

JENS ASCHE

GANZKÖRPER

