

Hallerplatz 8
20146 Hamburg
Fon/Fax: 040 / 410 17 59
mobil : 0171 / 831 41 09
e-mail : JensAsche@aol.com
h-page : www.jens-asche.de
Agentur: ZAV Hamburg

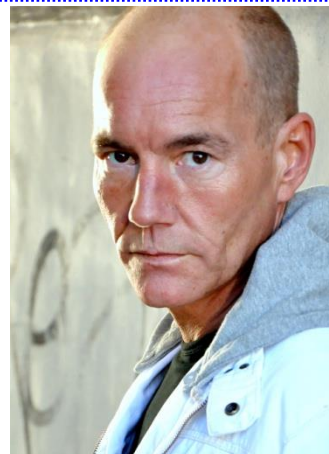

PERSÖNLICHE DATEN

Geboren : 10.03.1965
Größe : 1,80m
Figur : athletisch
Haarfarbe : blond
Augenfarbe : dunkelbraun
Fremdsprachen : Englisch (sehr gut), Französisch (Schulkenntnisse), Spanisch (Grundkenntnisse)
Instrumente : klassische Gitarre
Gesangslage : Bariton
Fähigkeiten : Regie-Tätigkeit, geübter Sprecher für Lesungen, geübter Moderator/Conferencier
Sonstiges : Geräte-Tauchen (Tauch-Schein „Open Water“)

AUSBILDUNG

1987 - 1990 „Hamburgisches Schauspiel-Studio“ Hildburg Frese (Bühnenreifeprüfung Diplom)
1986 – 1987 Studium der Germanistik und Anglistik an der Universität Hamburg (ohne Abschluß)

THEATERENGAGEMENTS (Auswahl)

2019 – 2020 Packhaustheater im Schnoor, Bremen
2016 – 2019 Theaterschiff Lübeck (diverse Gastspielverträge)
2016 – 2019 Komödie Bielefeld (diverse Gastspielverträge)
2016 – 2019 Komödie Kassel (diverse Gastspielverträge)
2014 – 2017 Theaterschiff Bremen (diverse Gastspielverträge)
2013 – 2014 Packhaustheater im Schnoor, Bremen
2010 – 2019 TUI Cruises, Berlin (auch als Regisseur)
2009 Komödie Kassel
Theaterschiff Lübeck
2007 – 2009 Theater im Schnoor, Bremen
2006 – 2008 ScheibeProduction, Hamburg
2006 Komödie Kassel
2005 Theater in der Basilika, Hamburg
Theaterschiff Bremen
2004 Komödie Bremen / Landesbühne Hannover
2003 GLORIA Theater, Köln
Komödie Bremen
2002 – 2004 Theater im Schnoor, Bremen
2000 Scala Theater, CH-Basel
1999 – 2004 Theatervirus, Hamburg
1998 Theater Wolfsburg
1997 – 2008 Visual GmbH, Mannheim
1997 Theater am Dom, Köln
1996 Hermes Tournee Theater, Essen
1992 – 1995 Schleswig-Holsteinisches Landestheater (Festengagement)
1990 – 1992 Fränkisches Theater, Maßbach (Festengagement)
1989 Ernst-Deutsch-Theater, Hamburg

FILM/TV (Auswahl)

2010 „Trauma“, Kurzfilm, TraumaKurzfilm Hamburg, Rolle: Patient (HR)
Regie: Oliver Nimz
2005 „Der perfekte Plan“, Kurzfilm, Ei-Filmproduktion, Rolle: Liffland (HR)
Regie: Jan Frehse
1999 - 2001 „Die Rettungsflieger“, Folgen 25, 28, 30, 32, 33, Studio-Hamburg-Prod., ZDF,
Rolle: Mirko und Leitstelle, Regie: Georg Schiemann, Rolf Liccini, u.a.

Rheinwald Fummel	Schwiegealarm	Theater im Schnoor, Bremen	12/2019 – 02/2020
Norbert Westenholz	3-Bett-Zimmer	Komödie Kassel	09/2019 – 11/2019
Max	Boygroup	Komödie Bielefeld Theaterschiff Lübeck	04/2019 – 05/2019 01/2019 – 03/2019
Dr. Rüdiger Leid	Doch lieber Single?! (auch Regie)	Theaterschiff Lübeck Komödie Kassel	11/2017 – 01/2018 09/2017 – 11/2017
Julius Brenner	Theater, Theater	Komödie Bielefeld Theater im Schnoor, Bremen	01/2017 – 03/2017 09/2016 – 11/2016
Stefan Föhrenbach	Hosen runter	Komödie Kassel Theaterschiff Lübeck Theaterschiff Bremen	07/2016 11/2015 – 03/2016 10/2014 – 11/2015
Jack Hubbleman	Harry und Sally	Theaterschiff Bremen	05/2013 – 09/2013
Kenneth	Gatte gegrillt	Theater im Schnoor, Bremen	01/2014 – 03/2014
Tim Tooney	Novecento	Theater „Mein Schiff“	04/2012 – 09/2014
George McGregor	Ganze Kerle	Theater im Schnoor, Bremen Komödie Kassel	08/2009 – 09/2009 01/2009 – 02/2009
Manni	Zwei wie Bonnie und Clyde	Theater Oststeinbek Theaterschiff Lübeck	06/2009 – 07/2009 05/2009 – 06/2009
Doc	Die drei glorreichen Vier	ScheibeProduction Hamburg Gastspiele in Dt/A/CH/It/Lux	03/2006 – 04/2008
Norman	Ladies night	Komödie Bielefeld Theater im Schnoor, Bremen Theater im Schnoor, Bremen Theaterschiff Lübeck Komödie Kassel Theater im Schnoor, Bremen	04/2014 – 07/2014 11/2013 – 01/2014 12/2007 – 02/2008 10/2006 – 06/2007 04/2006 – 07/2006 06/2002 – 10/2005
Erwin Wöhlermann	HOSSA!	Theaterschiff Lübeck	02/2007 – 09/2007
Mr. Phips	Hexenschuß	Landesbühne Hannover	01/2004 – 03/2004
Jonathan Brewster	Arsen und Spitzenhäubchen	Komödie Bremen	09/2003 – 02/2004
Jedermann	Jedermann	Scala Theater, CH-Basel	06/2000 – 08/2000
Meph, der Mann	Ob ich dich liebe weiß ich nicht	Theatervirus Hamburg Gastspiele in ganz Deutschland	09/1999 – 01/2004
Bunky Stone	Der Trauschein	Theater am Dom, Köln	07/1997 – 11/1997
Brackenburg und Vansen	Egmont	Hermes Tournee Theater Essen	01/1996 – 04/1996

Wichtigste Rollen während des Fest-Engagements am
Schleswig-Holsteinischen Landestheater
07/1992 – 08/1995 :

Eben Cabot	Gier unter Ulmen
Stefan Schwarzenberg	Glückliche Reise
Jakob Doorn	Der Strom
Hans	No Sex
Sven	Frostnacht
Ricardo	Montserrat
Bellyn, Kantart	Reineke Fuchs
Ham	Two by Two
Schüler Knebel	Die Feuerzangenbowle
Milo	Das goldene Vlies

Wichtigste Rollen während des Fest-Engagements am
Fränkischen Theater, Maßbach
06/1990 – 06/1992 :

Ferdinand	Kabale und Liebe
Iwan Kaliajew	Die Gerechten
Orsino	Was ihr wollt
Algernon Moncrieff	Bunbury
Dr. Jack Roberts	Johnny Belinda
Hans Karl Erichsen	Der Lampenschirm
Valère	Tartuffe
Ernst	Professor Mamlock
Spartacus	Hier sind Sie richtig
Thomas Schmitt	Ein Engel namens Schmitt
Dr. Jellinek, Deltzeit	Der Hauptmann von Köpenick